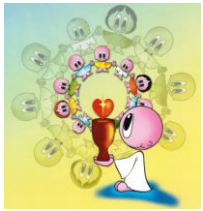

# In Rete con Gesù

Calendario di Adorazione perpetua delle
Sr. Maestre di S. Dorotea FFSS di Vicenza

## Tempo di Pasqua
### Aprile

25.Pastorale parrocch. - Otelene – Romania
26.Casa Madre – Slobozia – Romania
27.Consiglio Generale. Kalisz – Polonia
28.Centro di Spiritualità - S. Cuore – Vicenza
29.Studentato S. Cuore – Roma
30.Noviziato – Lublino – Polonia

### Maggio

**1.Festa della Divina Misericordia**
Scuola Infanzia – Camposampiero – Padova
2.Scuola I- Olmo – Vicenza e Volania – Ferrara
3. Scuola I – Caldiero – Verona e Alia- Palermo
4. Scuola I.– Lupari – Padova e Osped.Vicenza
5.Complesso scolastico – Sandrigo – Vicenza
6.Scuola I. – Pozzolengo – Brescia
7.Scuola I – Palermo e Casa riposo- Brendola
8. Sayula – Messico e Scuola I. – Padova
9.Comunità di accoglienza per minori – Dolo
10. Angrè – Togo
11. Ambato e Archidona – Equador
12. Gruppo esercizi Spirituali – Vicenza
13. Gruppo esercizi Spirituali – Vicenza
14. Gruppo esercizi Spirituali – Vicenza
15. Gruppo esercizi Spirituali – Vicenza
16. Casa Madre – Vicenza
17.Casa di Spiritualità – Vicenza
18.Ballenita – Equador
19.Riobamba – Equador
20.Collegio Mintini – Loja – Equador
21. Paute – Machala – Equador
22.Kito – Archidona – Equador
23.Gruppo esercizi Spirituali – Vicenza
24. Gruppo esercizi Spirituali – Vicenza
25. Gruppo esercizi Spirituali – Vicenza
26. Gruppo esercizi Spirituali – Vicenza
27.Medellin – Colombia; Zapopan – Messico
28. Sede Provinciale – Bigotà – Colombia
29.Santa Fe de Antioquia – Colombia
30. Sede Provinciale – Benevides – Brasile
31.Curuca - Brasile

### Giugno

1. Noviziato – Benevides – Brasile
2. Vargen Grande – Brasile
3. Consiglio Generale – Vicenza
4. Comunità Roman e Slobazia – Romania

**Ascensione**

5. Gruppo esercizi Spirituali – Vicenza
6. Gruppo esercizi Spirituali – Vicenza
7. Gruppo esercizi Spirituali – Vicenza
8. Gruppo esercizi Spirituali – Vicenza
9. Basilica di Monte Berico – Vicenza
10.centro di Cura – Vicenza
11.Centro scolastico- Sanbruson – Vicenza

**Pentecoste**

12. Scuola I. – Strongoli – Crotone
13. Attività past. Madonna di Buja – Udine
14. Casa di Cura – Sirmione – Brescia
15. Cent. Scolastico – Medellin – Colombia
16. Centro scolastico – Bogotà – Colombia
17. Noviziato di Bogotà – Colombia
18. Machala – Colombia; Quito – Equador

**SS. Trinità**

19. Collegio di Archidona – Equador
20. Casa di Riposo – Ambato – Equador
21. Gruppo esercizi Spirituali – Vicenza
22. Gruppo esercizi Spirituali – Vicenza
23. Gruppo esercizi Spirituali – Vicenza
24. Gruppo esercizi Spirituali – Vicenza
25. Centro Scolastico – Genova
26.Scuola I. – Oratorio – Vignate – Milano
27. Arzignano – Treviso
28. Collegio di Puerto Nato – Equador
29. Casa esercizi – Quito – Equador
30. Riobamba – Equador

Disegni di **Sr.Mariarosa Guerrini osa** -
Gentilmenti concessi dalle
**EDIZIONI MONACHE AGOSTINIANE**

## Festa Missionaria Diocesana - Anno Giustiniano

# Rjonero in Vulture – Casa della Gioventú
# 2 Giugno 2011 ore 9.00

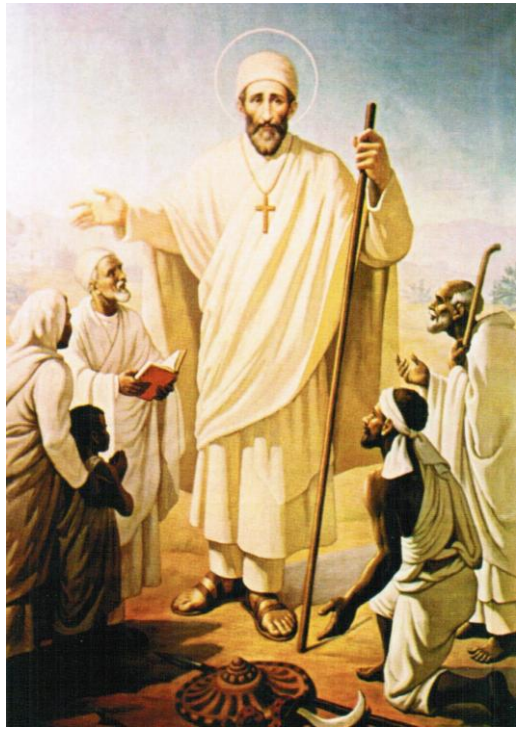

### PROGRAMMA

Ore 9.00: Arrivi e Accoglienza – Casa della Gioventù

Ore 9.30: per cominciare, cantiamo a Gesù la nostra gioia!

Ore 10.00: Divisione in gruppi e inizia il Viaggio nella vita di S. Giustino – Giochi, attività, laboratori..

Ore 13.00: .. che fame!!! gnam gnam tiriamo fuori il pranzo dal sacco

Ore 14.30: Laboratori
Ore 15.30: In marcia verso la Chiesa Madre
Ore 16.00: A cena con Gesù.. Santa Messa presieduta da S. E. P. Gianfranco

Ore 17.30: Conclusione e Saluti

## Chi Riceve Gesù… sa Donarsi di Più!!
## Come SAN GIUSTINO!

Ragazzi, c'eravate lo scorso 3 ottobre all'apertura dell'anno catechistico nel paese natale di S. Giustino de Jacobis? Si? Tu non c'eri? Aspettiamo anche te.. con tutti i ragazzi missionari, perché lo sai? Chi conosce Gesù, non lo lascia mai più.. e con S. Giustino diventi missionario anche tu!

Invito speciale ai ragazzi che faranno la 1°Comunione. Vi Aspettiamo!!

**Missio Ragazzi**
**Info: 334 83 88 606 – marritalattarulo@tiscali.it**